LeLis

• CHAMEAU •

- 4 pisos
- 9 departamentos entre **128m2 y 250m2**
- 10 cocheras
- Espacios para bicicletas
- Sum

9 unidades | 3·4 ambientes

LeLis Chameau, es un desarrollo de Baek&Co, ubicado en Av. Donato Alvarez 470**, barrio de Flores**, Ciudad de Buenos Aires, emplazado sobre la Avenida Donato Álvarez y próximo a las avenidas Avellaneda, Rivadavia y Gaona. El barrio tiene un importante centro comercial, oferta educativa y opciones de entretenimiento y recreación. Otra de las virtudes que posee, es la excelente conectividad y accesibilidad de los transportes de la zona. Cuenta con acceso a la Autopista 25 de Mayo, que proporciona una ágil conexión con las zonas Oeste y Sur de la provincia de Buenos Aires.

LeLis Chameau, se define con un estilo francés con molduras y revestimientos plásticos tipo piedra París, excelentes accesos, fácil circulación e infraestructura. Un espacio ideal para aquellos que buscan fusionar estética y funcionalidad en su estilo de vida.

ventas@baekyasociados.com

+54 11 4582 2972

Gaona 3707 | Piso 7° | C.A.B.A.

@baekyco

BAEK &CO.

BK

Planos de UNIDAD

UBICACIÓN EN PLANTA

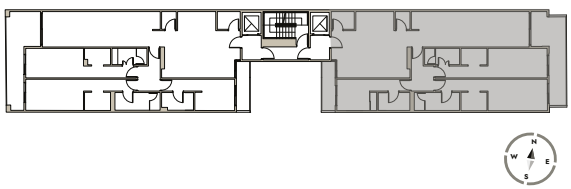

Av. Donato Álvarez

201

La unidad 201 es un departamento semipiso que constan de **4 ambientes** y está ubicado al frente del segundo piso del edificio de **Lelis Chameau**.
Están compuestos por un amplio living – comedor conectado a una cocina de concepto semi abierto, con una gran isla, ventilación natural, lavadero separado y toilette.
La zona privada, esta conformada por tres dormitorios en suite y dos con vestidor. **Todos los ambientes principales tienen salida al balcón.**

SUPERFICIE - 4 amb

cubierta	154.51 m2
semicubierta	21.05 m2
descubierta	0.00 m2
total	175.56 m2

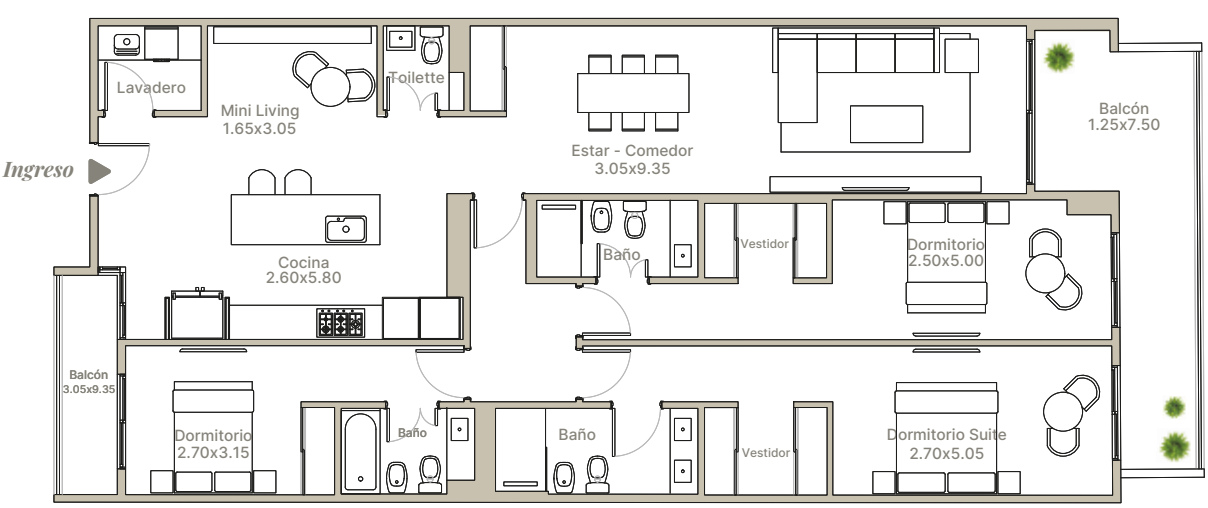

Planta semipiso de **4 AMBIENTES**

*Las plantas y dibujos 3D son ilustrativos y están sujetos a modificaciones. Las medidas y superficies finales resultarán de la obra terminada y pueden variar.